

RICOH
Streamline NX
V3

Mobile Support
Highlights

RICOH
imagine. change.



SOLICITAR COTIZACIÓN

Mobile convenience

RICOH Streamline NX V3 provides comprehensive mobile support, so users and administrators can be productive without being tied down. Instead of authenticating at a specific MFP, users can authenticate from their mobile devices. With the Secure Print Option and Scan & Capture Option installed, mobile device users can also control print release queues and route captured images to a specific destination. In addition to offering increased mobile productivity for users, Streamline NX can help administrators do their jobs quickly and efficiently — viewing status alerts, managing devices and accessing reports from their iOS, Android™ or Windows® Phone devices.

Familiar user interface

Streamline NX user home screens displayed on Ricoh MFPs are customizable, and you can extend that same look and feel to mobile device users. This consistency can help increase user acceptance and reduce errors, since you don't have to waste time guessing how to carry out familiar processes on a mobile device. You can also tailor the mobile user experience even further by defining a mobile device profile on the server.

Secure document release

With the Secure Print Option, you can use your mobile device to designate an output

device, release jobs from your print queue or delete jobs from your queue if they're no longer needed — all from the Streamline NX Mobile App. Locate an MFP or printer by search command, by taking a picture of a device's QR code or by using Near Field Communication (NFC). The app can even print from your print queue to compatible non-Ricoh devices. Printing to remote networks is also supported, using Streamline NX's Mobile Intranet Extenders (MIE).

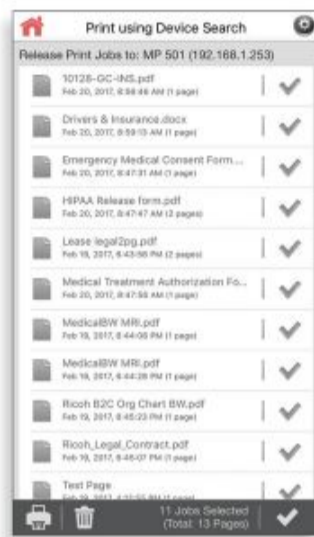

www.ricoh-usa.com

Image capture

Streamline NX's Scan & Capture Option opens up mobile capture and routing processes. Capture images using your mobile device's camera and route them to email, a designated folder or directly into a business system. You also have the ability to enter metadata to help auto-select the right routing destination, populate values for search and retrieval or describe a project. Streamline NX even gives you the flexibility to capture images and data while offline and later submit them to your chosen workflow when reconnected.

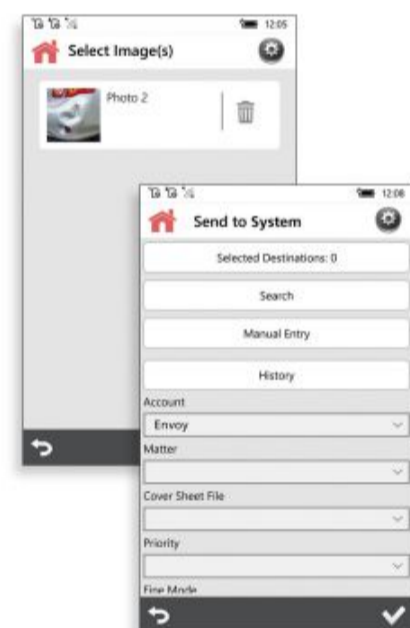

Notifications and alerts

With Streamline NX, your mobile devices can receive important information about your printer fleet — conveniently keeping you informed if any issues arise. Administrators and technicians can receive device error notifications and other alerts right on their mobile devices — helping them to be proactive and to address potential problems even while they are out of the office. Technicians can review device configuration details from anywhere.

Admin on the go

They can also use their mobile devices to capture photos and record additional device information for a visual index of your organization's printer fleet.

Mobile reporting

Streamline NX can help you account for user activity both from mobile devices and at the MFP. Track mobile printing for employees and extend user accountability to smartphones, tablets and laptops. You can also set user print quotas and empower your accounting staff to better allocate print costs with chargeback capabilities for mobile users.

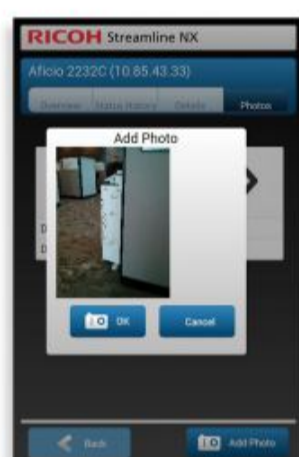

This can be used for easy identification by support personnel, and it also enables users to search for a specific MFP or printer from their mobile devices by using a map.

Streamline NX provides support for mobile devices running iOS, Android, Windows Phone 10 and above.



Venta - Renta - Copiadoras, Impresoras, Multifuncionales inteligentes, impresoras de prendas, Impresoras de hoja cortada (hoja suelta) Impresoras de producción, Impresoras digitales, Impresoras de formato amplio, Impresoras para Mapas y Planos, Cámaras de fotos y vídeo 360° Ricoh Theta, Proyector y Pantallas interactivas RICOH. Software, Tinta y Tóner, Insumos, Refacciones y Mantenimiento para equipos de la marca Ricoh. Además centro de copiado e impresión digital con equipos Ricoh en la ciudad de León, Gto. México.

Bld. Paseo de Jeréz 316, Col. Jardines de Jeréz. C.P. 37530, León, Guanajuato México.
Sucursales en las ciudades de Irapuato, Querétaro y Zacatecas México.

CONTACTO

www.ricohleon.com.mx

Ricoh León: * Algunos de los productos, equipos, módulos opcionales, software, accesorios o repuestos aquí indicados pudieran no estar disponibles, contáctenos para confirmar existencias o tiempo de entrega. Si el equipo aquí indicado u otro, lo requiere en renta, tome en cuenta que no todos nuestros productos o equipos tienen la opción de renta, contáctenos para verificar si el producto y modelo solicitado está disponible para renta y también si esta opción está disponible en su ciudad o pueblo de residencia dentro de nuestra zona de influencia: León, Irapuato, Querétaro o Zacatecas México. El servicio técnico lo damos solo a equipos de la marca RICOH y solo en nuestra zona de influencia. Al utilizar nuestro formulario de contacto para enviarnos alguna consulta, solicitud de cotización u otro, deberá completar todos los campos con sus datos verídicos, si deja campos en blanco o si escribe datos incompletos, erróneos o textos sin sentido o en otro idioma diferente al español, es posible que nuestro sistema anti-spam lo detecte y lo bloquee y no recibiremos su mensaje y si acaso lo recibiéramos, no lo atenderíamos por considerarlo spam o mensaje falso. Los productos y equipos se muestran con características o módulos opcionales por lo que al solicitarnos una cotización, pídala como equipo básico o con uno o más módulos opcionales. Las imágenes son solo para propósitos ilustrativos y pueden variar con los modelos reales, particularmente si se le adicionan módulos opcionales.

Todos los derechos reservados. Ricoh® y el logotipo de Ricoh son marcas registradas de Ricoh Company, Ltd. Todas las demás marcas registradas son propiedad de sus propietarios respectivos. El contenido de este documento, y la aparición, características y especificaciones de productos y servicios de Ricoh están sujetos a cambios de vez en cuando sin previo aviso. Los productos se muestran con características opcionales. Si bien se ha tenido cuidado para asegurar la exactitud de esta información, Ricoh no hace ninguna representación o garantías sobre la exactitud, integridad o adecuación de la información contenida en el presente documento, y no será responsable de los errores u omisiones en estos materiales. Los resultados reales pueden variar dependiendo del uso de los productos y servicios de Ricoh, así como las condiciones y los factores que afectan al rendimiento. Las únicas garantías de los productos y servicios de Ricoh son como se establecen en las declaraciones de garantía expresadas que los acompañan.