Funciones generales
Impresora-Fotocopiadora
Multifunción Láser a Color
Ricoh IM C3500

RICOH LEÓN
Distribuidor autorizado

www.ricohleon.com.mx

IM C3500

Impresora Multifunción Láser Color

Asegure el futuro de sus flujos de trabajo de negocios

- Imprime hasta 35 ppm; copia, escaneo, fax opc.
- Res. máx. de impresión 1200x1200 dpi
- Capacidad de papel hasta 4,700 páginas
- Responda a las necesidades de flujo de trabajo digital emergentes rápidamente con actualizaciones convenientes

SOLICITAR COTIZACIÓN

Alcance un rendimiento más asequible y conveniente

Adopte la realidad de la productividad duradera al alcance de su mano. La impresora multifunción láser a color (MFP) IM C3500 de RICOH cuenta con Always Current Technology (ACT) de Ricoh para el acceso bajo demanda a nuevas aplicaciones, software y servicios en la nube. Utilice las funciones estándar y mejoradas para realizar tareas de impresión, copia, escaneo y fax con velocidad, precisión y seguridad en el futuro.

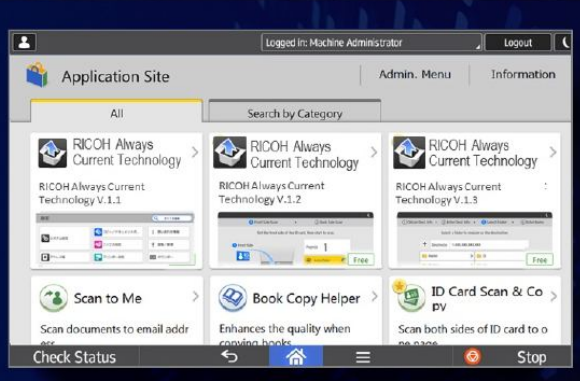

Extienda la productividad personalizada en su oficina

Aborde las necesidades empresariales emergentes con las capacidades ampliadas de la plataforma Always Current Technology de Ricoh. Desde el panel de control del dispositivo, simplemente descargue las actualizaciones a medida que estén disponibles para mejorar y simplificar los flujos de trabajo. Agregue las actualizaciones de vanguardia en momentos sin ayuda técnica. Es una forma de preparar el dispositivo para el futuro, de modo que los usuarios puedan mantener flujos de trabajo más rápidos, más inteligentes y más seguros.

Entregue en la meta

Produzca presentaciones en color de alta calidad, folletos, correo directo y más, hasta 35 páginas por minuto (ppm). Cree copias nítidas y precisas con el controlador de color Fiery® E-25C opcional. Use PostScript® estándar y PDF Direct Print para procesar casi cualquier trabajo de impresión con facilidad. Elija entre múltiples opciones de acabado, incluida una unidad de plegado múltiple interna, para plegados triples, pliegues de letras y más.

Digitalice documentos para optimizar flujos de trabajo.

Escanee documentos a doble cara a hasta 240 imágenes por minuto (ipm) en el Single Pass Document Feeder (SPDF) de 220 hojas y distribúyalos instantáneamente a través de una amplia gama de capacidades de escaneo. Reduzca las alimentaciones dobles durante el escaneo con una unidad de detección de alimentación doble opcional. Para escanear documentos más pequeños, como cheques, boletos y otros formularios, elija la Unidad de alimentación de papel pequeño opcional.

Responda a las necesidades diarias rápidamente

Rediseñado para una respuesta precisa, el panel de operación inteligente de 10,1" basado en Android ofrece acceso instantáneo a las características clave. Elija el modo Vista completa para configurar las opciones de copiadora en una sola pantalla. Agregue atajos de flujo de trabajo para reducir los puntos de contacto, coloque widgets que ahorran tiempo en la pantalla de inicio y obtenga una vista previa de los documentos antes de imprimirlos. Acceda al Administrador de contenido de RICOH y a otros servicios opcionales en la nube con el navegador web.

Experimente soporte inmediato

Actualice su dispositivo automáticamente y reduzca las llamadas de servicio con RICOH Intelligent Support.* Permita que los técnicos de Ricoh controlen el Panel de operaciones inteligente de forma remota con RemoteConnect Support. Los administradores de TI internos pueden usar la herramienta de Operación de panel remoto para abordar los problemas de la flota. Aproveche muchos de los videos instructivos, incluido un video integrado para cambiar el tóner, para administrar usted mismo los problemas diarios de mantenimiento.

*Cuando se habilita, requiere de conexión a Internet.

Use el acceso móvil para mejorar la colaboración

Manténgase en contacto y comparta ideas en marcha. Descargue la aplicación Smart Device Connector de RICOH para imprimir de forma remota desde su dispositivo personal. Obtenga información del almacenamiento en la nube, su libreta de direcciones y otras fuentes y compártala digitalmente con otros al instante. Incluso puede enviar archivos desde la impresora multifunción a los proyectores y pantallas planas interactivas de Ricoh para presentaciones frente a grandes audiencias.

Hágase cargo de la rendición de cuentas

Rastree a cada usuario y actividad. Utilice códigos de acceso o lectores de tarjetas opcionales para la autenticación. Una etiqueta integrada Near Field Communications (NFC) permite a los usuarios verificar e imprimir desde un dispositivo Android®. Restrinja el acceso a funciones de impresión específicas o emita devoluciones de cargos con RICOH Device Manager NX Accounting. El cifrado ayuda a proteger la información en tránsito y las herramientas de sobreescritura eliminan los datos del disco duro.

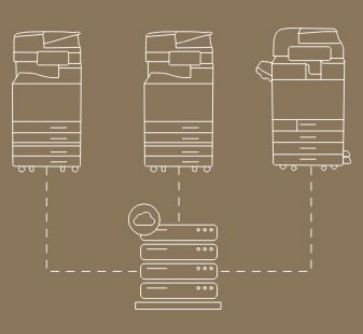

Ahorre su energía

La IM C3500 tiene la certificación ENERGY STAR™, cumple con los criterios EPEAT® Gold* y ofrece un consumo eléctrico típico de 1,30 kWh/semana. Ahorre energía cuando esté fuera de la oficina con el Temporizador de apagado automático predeterminado. Cuando esté listo para trabajar, acérquese al dispositivo y un sensor de movimiento enciende el Smart Operation Panel en un segundo. Reduzca el uso de papel con impresión doble.

*La calificación EPEAT Gold se aplica solamente en los EE. UU.

¿Necesitas más información?

Conoce más sobre la impresora multifunción láser color RICOH IM C3500 y cómo puede ser ideal para tu empresa.

RICOH LEÓN
Distribuidor autorizado

Venta - Renta - Copiadoras, Impresoras, Multifuncionales inteligentes, impresoras de prendas, Impresoras de hoja cortada (hoja suelta) Impresoras de producción, Impresoras digitales, Impresoras de formato amplio, Impresoras para Mapas y Planos, Cámaras de fotos y vídeo 360° Ricoh Theta, Proyectores y Pantallas interactivas RICOH. Software, Tinta y Tóner, Insumos, Refacciones y Mantenimiento para equipos de la marca Ricoh. Además centro de copiado e impresión digital con equipos Ricoh en la ciudad de León, Gto. México.

Blvd. Paseo de Jeréz 316, Col. Jardines de Jeréz. C.P. 37530, León, Guanajuato México.
Sucursales en las ciudades de Irapuato, Querétaro y Zacatecas México.

CONTACTO

www.ricohleon.com.mx

Ricoh León: * Algunos de los productos, equipos, módulos opcionales, software, accesorios o repuestos aquí indicados pudieran no estar disponibles, contáctenos para confirmar existencias o tiempo de entrega. Si el equipo aquí indicado u otro, lo requiere en renta, tome en cuenta que no todos nuestros productos o equipos tienen la opción de renta, contáctenos para verificar si el producto y modelo solicitado está disponible para renta y también si esta opción está disponible en su ciudad o pueblo de residencia dentro de nuestra zona de influencia: León, Irapuato, Querétaro o Zacatecas México. El servicio técnico lo damos solo a equipos de la marca RICOH y solo en nuestra zona de influencia. Al utilizar nuestro formulario de contacto para enviarnos alguna consulta, solicitud de cotización u otro, deberá completar todos los campos con sus datos verídicos, si deja campos en blanco o si escribe datos incompletos, erróneos o textos sin sentido o en otro idioma diferente al español, es posible que nuestro sistema anti-spam lo detecte y lo bloqueé y no recibiremos su mensaje y si acaso lo recibiéramos, no lo atenderíamos por considerarlo spam o mensaje falso. Los productos y equipos se muestran con características o módulos opcionales por lo que al solicitarnos una cotización, pídala como equipo básico o con uno o más módulos opcionales. Las imágenes son solo para propósitos ilustrativos y pueden variar con los modelos reales, particularmente si se le adicionan módulos opcionales.

Todos los derechos reservados. Ricoh® y el logotipo de Ricoh son marcas registradas de Ricoh Company, Ltd. Todas las demás marcas registradas son propiedad de sus propietarios respectivos. El contenido de este documento, y la aparición, características y especificaciones de productos y servicios de Ricoh están sujetos a cambios de vez en cuando sin previo aviso. Los productos se muestran con características opcionales. Si bien se ha tenido cuidado para asegurar la exactitud de esta información, Ricoh no hace ninguna representación o garantías sobre la exactitud, integridad o adecuación de la información contenida en el presente documento, y no será responsable de los errores u omisiones en estos materiales. Los resultados reales pueden variar dependiendo del uso de los productos y servicios, así como las condiciones y los factores que afectan al rendimiento. Las únicas garantías de los productos y servicios de Ricoh son como se establecen en las declaraciones de garantía expresadas que los acompañan.

PDF editado por José Regino Torres V. - www.comunigraf.net